

# PROPOSAL

## PEMBANGUNAN MUSHOLLA "AL – HUDA"

### PERUM PISMA GRIYA ASRI 4 DENASRI BATANG

بِسْمِ اللَّهِ الرَّحْمَنِ الرَّحِيمِ

#### I. PENDAHULUAN

*"Barangsiapa mendirikan karena Allah sesuatu Masjid, niscaya Allah mendirikan untuknya seperti yang ia telah dirikan itu didalam Surga " (HR. Bukhori dan Muslim)*

Musholla berarti tempat untuk menjalankan sholat. Secara terminologis Musholla dapat diartikan sebagai tempat beribadah umat Islam, khususnya dalam melaksanakan sholat. Musholla sering disebut dengan Baitullah (rumah Allah), yaitu rumah yang dibangun untuk mengabdikan kepada Allah, karena itu setiap musholla yang dibangun adalah diperuntukan bagi kaum muslimin supaya dipergunakan sebagai sarana mengabdikan kepada Allah serta sebagai pusat kebudayaan islam.

Manusia diciptakan Allah SWT agar menjadi umat yang taat dan beramal ibadah kepada-Nya. Salah satu cara untuk taat dan terus menerus menyembah Allah SWT tanpa kesyirikan adalah melakukan ibadah secara ikhlas. Ibadah dapat menjadi tolok ukur dan penilaian kualitas seseorang untuk mendapat predikat muslim. Sesuai dengan janji Allah SWT bahwa setiap muslim yang taat dan selalu beribadah akan ditempatkan dalam surga di akhirat kelak.

Untuk menjalankan amalan ibadah tidak dapat dilepaskan dari kebutuhan sarannya berupa pembangunan masjid atau musholla. Musholla merupakan sarana ibadah yang cukup efektif karena ditempat suci inilah umat Islam dapat menjalankan ibadah secara berjamaah. Musholla juga berfungsi sebagai sarana untuk mempererat Ukhuwah Islamiyah dan menjadi sarana pergaulan sosial antar muslim. Mengingat pentingnya fungsi musholla/masjid, maka pembangunan dan keberadaannya sangat dibutuhkan bagi setiap warga muslim. Adanya sarana ibadah dapat menjadi tanda bahwa kehidupan beragama di pemukiman tertentu adalah sehat dan berdenyut.

Mengingat pertimbangan-pertimbangan tersebut di atas, maka kami warga Komplek Perumahan Pisma Griya Asri 4 Denasri Batang beserta masyarakat sekitar perumahan bermaksud untuk mendirikan tempat Musholla beserta sarana pendukung kegiatannya.

Keberadaan musholla sangat dinantikan oleh keluarga muslim di kompleks Perumahan Pisma Griya Asri 4 Denasri Batang. Dalam jangka pendek, pembangunan musholla diharapkan dapat menjadi sarana bersama bagi seluruh warga muslim untuk melakukan ibadah terutama sholat secara berjamaah. Dalam jangka menengah, keberadaannya dapat menjadi sarana untuk menjalankan ibadah-ibadah yang lain, misalnya untuk pengajian keluarga muslim dan pengembangan Taman Pendidikan Al-Qur'an. Dalam jangka panjang, keberadaan musholla bisa saja dikembangkan menjadi masjid besar dengan berbagai sarana pelengkap yang memadai sebagai penunjangnya, yang diharapkan dapat menjadi sarana yang efektif dalam menjaga keharmonisan kehidupan beragama antar warga muslim di Pisma Griya Asri 4 Denasri Batang dan sekitarnya.

Kegiatan Ibadah, Pendidikan dan Da'wah akan menjadi lebih sempurna jika pembangunan musholla tersebut dapat terealisasi. Saat ini bangunan musholla baru berdiri sekitar 50% dengan sumber dana terbatas dari keikhlasan dan tekad bulat untuk beramal jariyah masyarakat muslim Komplek Perumahan Pisma Griya Asri 4 Denasri Batang untuk pembangunan sarana ibadah tersebut, yang dibangun secara bergotong-royong bahu-membahu.

Musholla didirikan di atas tanah/lahan yang disediakan oleh PT. Pisma Gajah Putera sebagai developer/pengembang perumahan Pisma Griya Asri 4 Denasri Batang yang berfungsi sebagai fasilitas umum dan sosial seluas 7 X 7.5 m<sup>2</sup>. Warga muslim perumahan Pisma Griya Asri 4 Denasri Batang berharap agar sarana tersebut dapat segera berdiri tempat ibadah yang dapat digunakan bersama-sama. Konsekuensi dari harapan tersebut harus didukung oleh kemampuan finansial agar bangunan musholla dapat terwujud dengan lancar.

Semoga niat luhur dan mulia dari warga muslim beramal untuk pembangunan musholla dapat bernilai ibadah. Keinginan ini sekaligus untuk menciptakan suasana kehidupan beragama Islam yang harmonis khususnya di Komplek Perumahan Pisma Griya Asri 4 Denasri Batang yang relatif baru dan berkembang cukup cepat.

Bilamana anda berniat untuk menyisihkan sebagian rezeki anda untuk berpartisipasi atau beramal dalam pembangunan musholla ini, berikut kami lampirkan proposal pembangunan musholla yang beralamat di kompleks Perumahan Pisma Griya Asri 4 Denasri Batang.

## **II. VISI DAN MISI**

Visi :

“Mewujudkan Musholla sebagai Pusat Peningkatan Keimanan dan nilai-nilai Islami serta Pencerahan Intelektual bagi umat Islam”

Misi :

- ✚ Menjadikan musholla sebagai pusat pengembangan keimanan dan keilmuan
- ✚ Meningkatkan kualitas umat secara terpadu baik dalam hubungannya di masyarakat maupun dengan Allah SWT
- ✚ Wahana pemberdayaan sumber daya umat yang berahlak mulia dan meningkatkan kesejahteraan umat

## **III. TUJUAN**

Adapun tujuan dari pembangunan musholla tersebut sebagai berikut :

- ✚ Sebagai tempat untuk melakukan ibadah terutama sholat berjamaah secara rutin agar kualitas sholat dapat terjaga dan meningkat.
- ✚ Sarana untuk pencerahan dan pendidikan Agama Islam secara nonformal, misalnya pengajian keluarga muslim, dan Taman Pendidikan Al-Qur'an (TPA) bagi generasi muslim Komplek Perumahan Pisma Griya Asri 4 Denasri Batang dan sekitarnya.
- ✚ Sarana efektif untuk mempererat tali silaturahmi khususnya antar warga muslim dan warga lainnya.

## **IV. SASARAN**

Pembangunan musholla ini ditujukan bagi warga komplek Perum Pisma Griya Asri 4 Batang dan warga muslim dilokasi sekitar pembangunan musholla tersebut.

## **V. LOKASI PEMBANGUNAN**

Musholla dibangun dengan ukuran 7m X 5,5 m<sup>2</sup> di lahan fasilitas umum Komplek Perumahan Perumahan Pisma Griya Asri 4 Denasri Batang.

## **VI. PENDANAAN**

Pembangunan Musholla "Al Huda" membutuhkan biaya total **(*rincian terlampir*)** sebesar **Rp. 77.163.180,-** (tujuh puluh tujuh juta setarus enam puluh tiga ribu seratus delapan puluh rupiah) dengan sumber dana berasal dari swadaya warga komplek Perumahan Perumahan Pisma Griya Asri 4 Denasri Batang beserta warga sekitar dan donatur lain yang ingin menyisihkan sebagian hartanya.

Bagi pihak yang ingin beramal dalam bentuk lain dapat menghubungi salah satu panitia sebagai berikut :

📞 Sdr. Moegiri	HP. 0856 4265 8937
📞 Sdr. Edi Santoso	HP. 0857 3515 0001
📞 Sdr. Aris Risdiyanto	HP. 0857 2681 8527
📞 Sdr. Bambang AW	HP. 0857 4240 1440

## **VII. KEPANITIAAN**

Susunan Panitia terlampir.

## **VIII. PENUTUP**

Demikian proposal pembangunan Musholla "Al Huda" ini disampaikan dengan harapan semoga terwujudnya musholla dapat menjadi sarana untuk meningkatkan iman dan taqwa kepada Allah SWT bagi umat Islam, khususnya bagi warga muslim Komplek Perumahan Pisma Griya Asri 4 Denasri Batang dan masyarakat sekitarnya. Peran dan partisipasi dari semua pihak sangat di harapkan agar rencana dan pelaksanaan pembangunan dapat berjalan lancar. Akhirnya, semoga amal ibadah kita dapat diterima Allah SWT. Amien.

Dengan mengharapkan karunia dan rahmat Allah SWT, serta bertawasul kepada sang Nabi Penutup, Rasulullah SAW, beserta ahli baitnya As., Kami mengetuk hati para dermawan muslimin dan muslimat, untuk turut membantu meringankan beban pembiayaan pembangunan musholla tersebut. Semoga kemurahan hati para dermawan mendapat balasan pahala yang berlipat dari Allah SWT, Amin Yaa Robbal ' Alamin.

Terima kasih Jazakumullahu khairon katsiron.

Panitia Pembangunan Musholla "**Al – Huda**"

Perum. Pisma Griya Asri 4 Denasri Batang

Ketua

Sekretaris

**MOEGIRI**

**ARIS RISDIYANTO**

**SUSUNAN PANITIA  
PEMBAGUNAN MUSHOLLA "AL – HUDA"  
PERUM PISMA GRIYA ASRI 4 DENASRI BATANG**

Pelindung : Kepala Desa Denasri Wetan

Penasehat : Budiyo  
H. Sudaryanto

Ketua : Moegiri

Pelaksana : Triyanto

Sekretaris : Aris Risdiyanto

Bendahara : Edi Santoso

Seksi Pembangunan : M. Tsani  
Sudi Marsudi  
Mohlas Hartanto

Seksi Pendanaan : Umar Ali  
Wahyu  
Imam Sucipto

Sekai Humas : Bambang AW  
M. Furqon

Seksi Logistic : Bambang Kuncoro  
Sukaenah  
Tino

**ANALISA BIAYA BAHAN DAN TENAGA KERJA**  
**PEMBANGUNAN MUSHOLLA AL – HUDA DENASRI BATANG**

NO	Uraian	Sat.	Kebutuhan Bahan	Harga Satuan	Jumlah Harga
<b>A. TENAGA KERJA :</b>					
1	Ketua Klp/Mandor	HOK	18.44	40,000	737,430
2	Tukang Batu	HOK	85.30	50,000	4,264,888
3	Tukang Kayu	HOK	192.85	55,000	10,606,895
4	Tukang Cat	HOK	14.53	50,000	726,485
5	Pekerja	HOK	301.19	35,000	10,541,777
Sub Total Upah					26,877,474
<b>B. BAHAN BANGUNAN :</b>					
1	Pasir Pasang	M3	18.83	110,000	2,071,308
2	Pasir Urug	M <sup>3</sup>	1.20	100,000	120,000
3	Pasir Beton	M <sup>3</sup>	1.14	135,000	153,527
4	Semen Portland	Kg	2,988.29	1,060	3,167,588
5	Batu Bata	Kg	8,072.05	500	4,036,025
6	Batu Belah	M <sup>3</sup>	15.40	110,000	1,694,000
7	Batu Pecah 3/5	M <sup>3</sup>	1.71	135,000	230,291
8	Kramik Lantai	Dus	49.50	40,000	1,980,000
9	Kayu Kruing	M <sup>3</sup>	3.36	4,500,000	15,111,000
10	Kayu Sengon Balok	M <sup>3</sup>	3.02	2,500,000	7,542,000
11	Papan Sengon	M <sup>3</sup>	0.87	150,000	131,220
12	Genteng Palentong	M <sup>2</sup>	3,840.00	1,200	4,608,000
13	Genteng Bubungan	M <sup>1</sup>	192.00	7,000	1,344,000
14	Plamir	Kg	23.06	20,000	461,260
15	Cat Tembok	Kg	83.03	15,000	1,245,402
16	Besi Beton	Kg	218.70	10,000	2,187,000
17	Baut	Kg	1.73	9,000	15,587
18	Paku 2" - 5"	Kg	35.12	8,500	298,518
19	Kawat Bendrat	Kg	4.37	20,000	87,480
20	Pipa PVC dia 4 "	Btg	3.00	37,000	111,000
21	Pipa Acessori 4 "	Btg	6.00	15,000	90,000
22	Pipa PVC dia 3 "	Btg	4.00	30,000	120,000
23	Pipa Acessori 3 "	Btg	8.00	15,000	120,000
24	Pipa PVC dia 1/2 "	Btg	15.00	18,000	270,000
25	Pipa Acessori 1/2"	Btg	10.00	10,000	100,000
26	Lem Pralon	Kg	1.00	5,000	5,000
27	Kran 1/2 "	Bh	6.00	15,000	90,000
28	Solatip	Bh	3.00	5,000	15,000
29	Closed Jongkok	Bh	1.00	100,000	100,000
30	Kaca	m2	10.56	90,000	950,400
31	Plat Eternit 1 x 1	m2	54.45	18,000	980,100
32	Handle + Kunci	Bh	2.00	90,000	180,000
33	Engsel Pintu	Set	6.00	45,000	270,000
34	Engsel Jendela	Set	8.00	25,000	200,000
35	Kait Angin	Set	8.00	25,000	200,000
Sub Total Bahan					50,285,706
<b>Total ( Upah dan Bahan )</b>					<b>77,163,180</b>

**RENCANA GAMBAR**  
PEMBANGUNAN MUSHOLLA AL – HUDA DENASRI BATANG

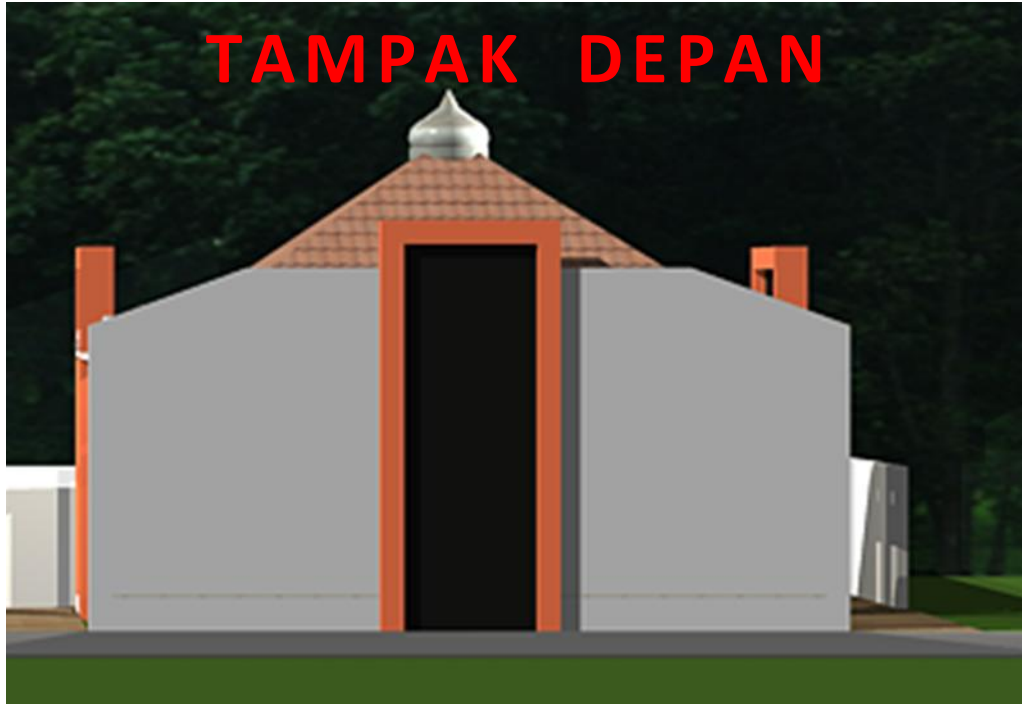

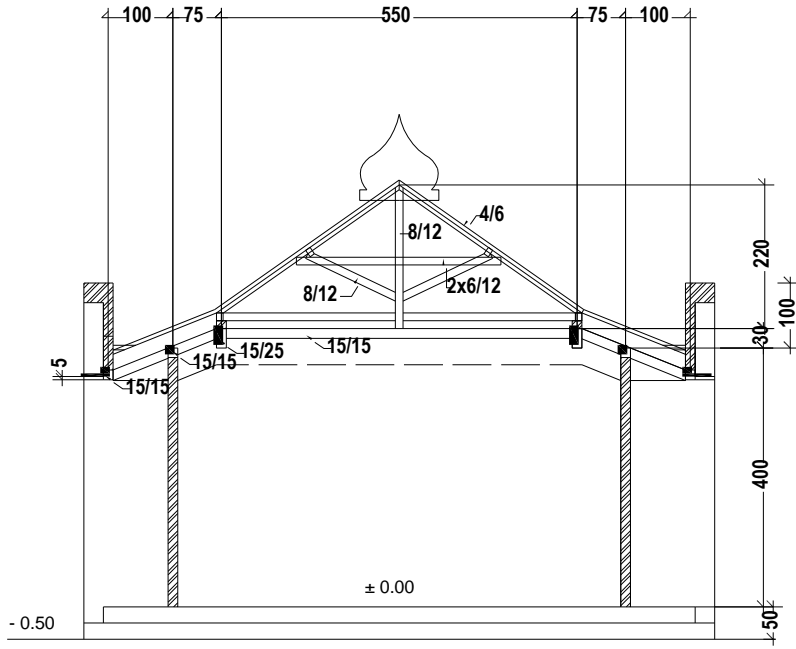

**POTONGAN MEMBUJUR**  
SKALA, 1 : 100

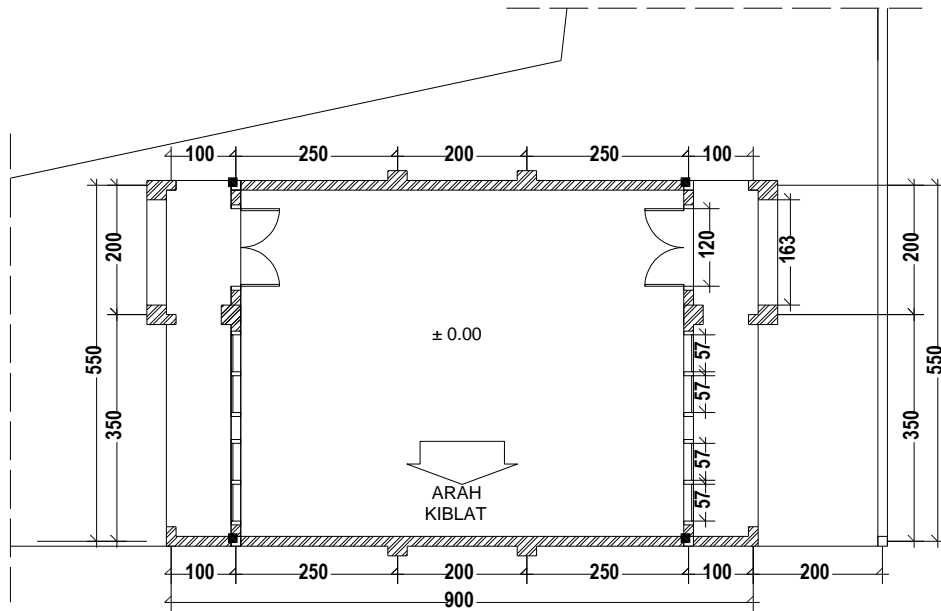

**DENAH TATA RUANG**  
SKALA, 1 : 100

**LOKASI PEMBANGUNAN MUSHOLLA AL-HUDA DENASRI BATANG**

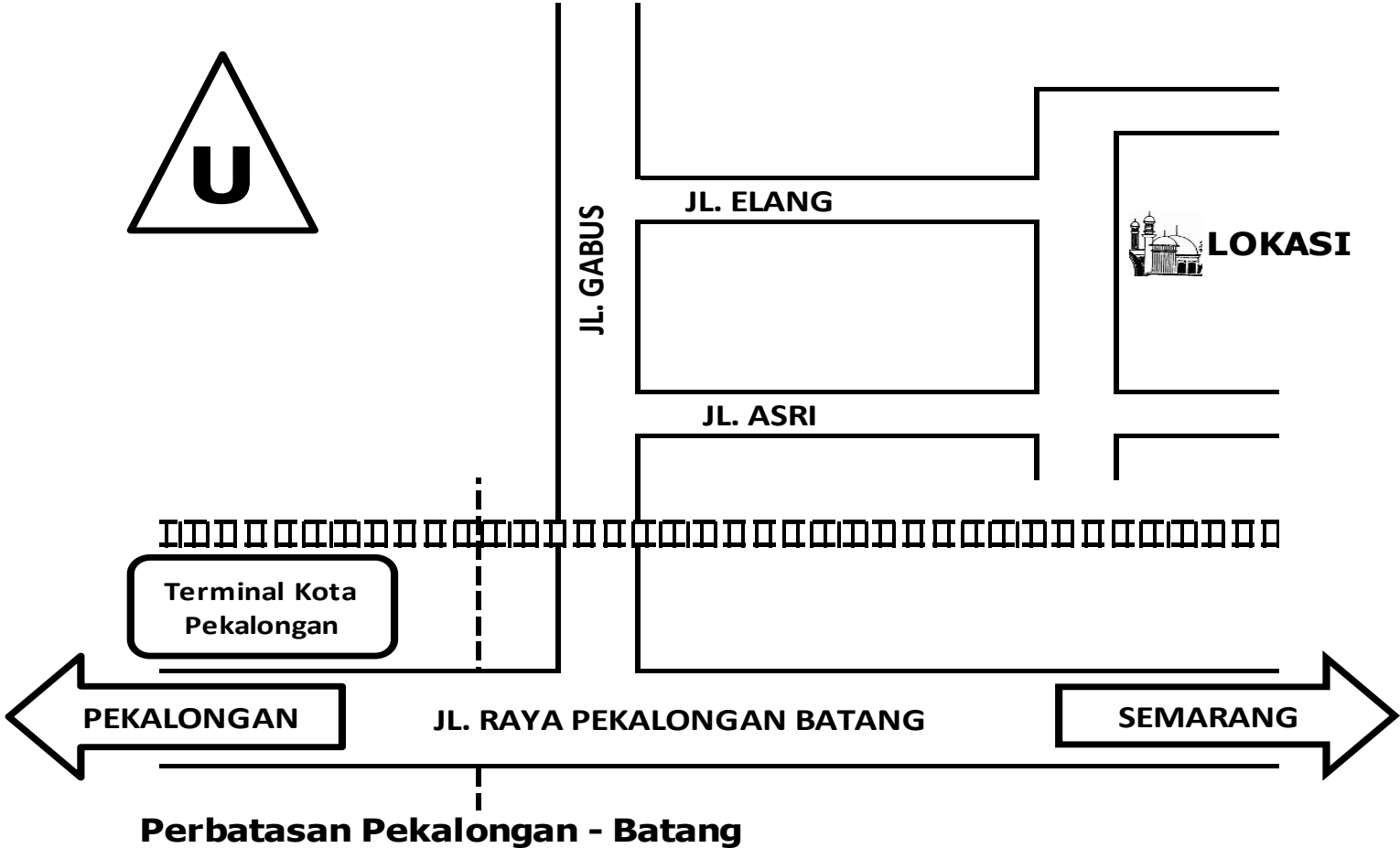

**PERKEMBANGAN PEMBANGUNAN MUSHOLLA AL-HUDA DENASRI BATANG**

